

平成30年度

# 全国母子寡婦福祉研修大会

(平成30年度中国・四国地区母子寡婦福祉研修大会)

開催地：岡山県岡山市

開催日：平成30年10月27日（土）・28日（日）

会 場：岡山プラザホテル

大会参加・交流会・宿泊・観光のご案内



主 催：一般財団法人 全国母子寡婦福祉団体協議会  
中国・四国地区母子寡婦福祉団体  
一般財団法人 岡山県母子寡婦福祉連合会  
旅行企画：株式会社シモデンツーリスト本社営業所

## 歓迎のご挨拶

謹啓 時下ますますご清栄のこととお慶び申し上げます。

このたび「平成 30 年度全国母子寡婦福祉研修大会(平成 30 年度中国・四国地区母子寡婦福祉研修大会)」が、来る 10 月 27 日(土)より 2 日間、当地 岡山県岡山市において開催されますことを心よりお祝い申し上げます。

開催にあたり、ご参加いただく皆様方の大会及び交流会の参加申込受付、宿泊、観光等の手配を弊社に賜わり厚く御礼申し上げます。

本大会の成功をお祈りすることはもとより、社員一同全ての面において万全の準備をいたし、皆様に心からご満足いただけるよう、微力ではございますが誠心誠意努める所存でございます。

皆様のお越しを心よりお待ちしております。

謹白

株式会社シモデンツーリスト 本社営業所  
所長 三宅 壯男

目 次	ページ
1. 研修大会日程 .....	2
2. お申込みのご案内 .....	3
3. 宿泊のご案内 .....	4
4. 会場・宿泊ホテルのご案内 .....	5
5. 観光のご案内 .....	7
6. 国内旅行保険のご案内 .....	9
7. 取消・変更のご案内 .....	9
参加申込書 .....	10
託児申込書 .....	11

# 1. 研修大会日程

第1日目 10/27 (土)

会場：岡山プラザホテル  
4 F 「鶴鳴の間」

受付	12:00 ~	
		※当日はご昼食をお済ませのうえ、ご来場下さい。ホテルにはレストランがございますが、昼食(お弁当など)をお召し上がりいただくスペースはございません。予めご了承ください。
開会式	13:00 ~ 13:50	
		(1) 開会宣言 (2) 黙祷 (3) 秩父宮妃殿下御歌「母に幸あれ」斉唱 (4) 主催者あいさつ (5) 表彰式 (6) 来賓祝辞 (7) 来賓紹介 (8) 祝電披露
		— 休憩 —
行政説明	14:00 ~ 14:50	
		厚生労働省
		— 休憩 —
全体会・研修討議	15:10 ~ 17:00	
		— 休憩 —
交流会	17:30 ~ 19:30	5 F 「延養の間」

第2日目 10/28 (日)

会場：岡山プラザホテル  
4 F 「鶴鳴の間」

受付	8:30 ~ 9:00	
オープニング	9:10 ~ 9:30	
		— 休憩 —
講演	9:45 ~ 11:00	
		講師：竹内昌彦 氏 演題：「私の歩んだ道—見えないから見えたもの」
		— 休憩 —
大会宣言・決議	11:15 ~ 11:35	
閉会式	11:35 ~ 12:00	
		(1) 「生き抜く白百合」斉唱 (2) 大会旗返還 (3) 大会旗伝達 (4) 次期開催団体挨拶 (5) 閉会のことば (6) フィナーレ

## 2. お申込みのご案内

参加申込書に必要事項をご記入のうえ、(株)シモデンツーリスト本社営業所宛にFAXまたは郵送にてお申込みください。(郵送の際には必ず原本のコピーを保管ください)

○大会参加費 3,000円(資料代)、交流会費 7,000円につきましては、(株)シモデンツーリスト本社営業所が代行收受させていただきます。

(注:一度お申込みいただきました参加費3,000円は万が一お取消になった場合でもご返金はございません)

○お申込み締切日 平成30年8月20日(月)

- ・申込書到着後7日以内に、受付確認書をFAXいたします。
- ・請求書は9月20日に郵送いたします。

○お支払期限 平成30年10月10日(水)

- ・お支払いは下記振込先にお振込ください。(振込手数料は、お客様にてご負担ください)
- ・別途 領収書が必要な方は、お申し出ください。  
(領収書は大会終了後の郵送となる場合があります)

○大会及び交流会参加券、宿泊券などは9月20日に郵送いたします。

○本大会の宿泊・観光につきましては、(株)シモデンツーリスト本社営業所が企画・実施いたします。

○参加取消・変更についてはFAXまたは郵送にて(株)シモデンツーリスト本社営業所宛にお申し出ください。

- ・電話での取消・変更は受付いたしません。
- ・お申し出の時期により所定の取消料が発生します。詳細は9ページ「取消・変更のご案内」をご覧ください。

○個人情報の取扱いについて

(株)シモデンツーリストは、お申込みの際にご提示いただいた個人情報について、お客様との連絡の為や、宿泊・輸送機関などの提供するサービスの手配・受領の為に利用いたします。また、本大会の運営に必要な範囲で大会主催者に提供いたします。これらの目的以外には、ご提供いただいた個人情報を利用いたしません。

※当社の個人情報の取扱いに関する方針は、当社の店頭またはホームページでご確認ください。

シモデンツーリストホームページ (<http://www.shimoden-tt.co.jp>)

○託児サービスのご案内

- ・対象年齢は、2歳から6歳(就学前)とさせていただきます。
  - ・利用時間 1日目:10月27日(土) 13:00~17:00 / 2日目:10月28日(日) 9:00~12:00
  - ・本書11ページ「託児申込書」に必要事項をご記入のうえ、お申込みください。
- ※当社では、ご利用人員の集計および場所のご案内のみとなります。予めご理解のうえお申込みください。

**【旅行企画・実施】** 岡山県知事登録旅行業第2-373号  
株式会社シモデンツーリスト 本社営業所  
「平成30年度全国母子寡婦福祉研修大会」係  
〒700-0985 岡山県岡山市北区厚生町1-2-8  
TEL086-224-8811 FAX086-232-4220  
受付時間:10:00~17:30(日・祝日休み)  
総合旅行業務取扱管理者:三宅 壯男

### 【旅行代金等の振込先】

振込銀行 トマト銀行 岡山駅前支店  
口座番号 普通 5250821  
口座名義 (株)シモデンツーリスト

### 3. 宿泊のご案内

#### 宿泊ホテルと料金のご案内

宿泊設定日：10月26日（金）前泊、27日（土）当日泊、28日（日）後泊

宿泊料金（お一人様当り）：1泊朝食税金サービス料込み

No	宿 泊 ホ テ ル	交通案内（所要時間：約）		宿 泊 料 金（円）		
		岡山駅より		大会会場より	Sシングル	Tツイン
1	岡山プラザホテル	運動公園口（西口）	車 5分	大会会場	9,800	8,800
2	ホテルグランヴィア岡山	後楽園口（東口）	徒歩2分	車7分	18,000	16,000
3	ANAクラウンプラザホテル岡山	運動公園口（西口）	徒歩2分	車5分	16,000	—
4	ダイワロイネットホテル岡山駅前	後楽園口（東口）	徒歩2分	車7分	14,000	12,000
5	三井ガーデンホテル岡山	後楽園口（東口）	徒歩2分	車7分	14,000	12,000
6	ヴィアイン岡山	新幹線出口	徒歩1分	車5分	10,000	7,400
7	後楽ホテル	後楽園口（東口）	徒歩5分	車6分	9,800	8,800
8	アークホテル岡山	後楽園口（東口）	徒歩7分	車8分	9,800	8,800
9	岡山ロイヤルホテル	運動公園口（西口）	車5分	車5分	8,800	8,200
10	岡山シティホテル桑田町	後楽園口（東口）	徒歩8分	車9分	6,900	5,900
11	岡山シティホテル厚生町	運動公園口（西口）	車5分	車10分	6,900	5,900
12	ホテルエクセル岡山	後楽園口（東口）	徒歩15分 車5分	車5分	8,500	8,500
13	岡山ビジネスホテルアネックス	後楽園口（東口）	徒歩5分	車6分	8,000	—

- ・ ホテルマップは6ページ「大会会場・宿泊ホテルのご案内」に記載しています。
- ・ ホテルは申込順にてご用意させていただきます。
- ・ ルーム数に限りがあり、ご希望に添えない場合もございますので予めご了承ください。
- ・ 禁煙・喫煙は確約ではありません。消臭対応もありますので予めご了承ください。
- ・ 大会前泊、後泊の宿泊料金も同額になります。

## 4. 会場・宿泊ホテルのご案内

【大会会場】 岡山プラザホテル 〒703-8256 岡山市中区浜2-3-12 TEL 086-272-1201  
 フリーダイヤル0120-72-1201 <http://www.oplaza-h.co.jp>



- 岡山駅運動公園口（西口）よりタクシーで 約5分900円程度
- 岡山駅後楽園口（東口）バス乗り場11番より 宇野バス 東岡山線 約8分140円  
→浜（岡山プラザホテル前）バス停より徒歩0分
- 岡山駅後楽園口（東口）バス乗り場1番より 後楽園バス（岡山駅⇄後楽園）約10分140円
- 岡山駅後楽園口（東口）バス乗り場1番より 岡電バス（岡山駅⇄後楽園）ノンストップ便増便  
約7分140円→後楽園より徒歩約5分
- 岡山駅後楽園口（東口）バス乗り場1番より 岡電バス 藤原団地行約20分140円  
→蓬萊橋バス停より徒歩約3分
- 岡山ICより車 約20分
- 岡山空港よりタクシー 約30分5,500円程度
- 岡山空港から岡山駅運動公園口（西口）までリムジンバス約30分760円

### 【宿泊ホテル】

No	ホテル名	〒	住所	TEL
1	岡山プラザホテル	703-8256	岡山市中区浜2-3-12	086-272-1201
2	ホテルグランヴィア岡山	700-8515	岡山市北区駅元町1-5	086-234-7000
3	ANAクラウンプラザホテル岡山	700-0024	岡山市北区駅元町15-1	086-898-1111
4	ダイワロイネットホテル岡山駅前	700-0023	岡山市北区駅前町1-1-1	086-803-0055
5	三井ガーデンホテル岡山	700-0024	岡山市北区駅元町1-7	086-235-1131
6	ヴィアイン岡山	700-0024	岡山市北区駅元町1-25	086-251-5489
7	後楽ホテル	700-0827	岡山市北区平和町5-1	086-221-7111
8	アークホテル岡山	700-0907	岡山市北区下石井2-6-1	086-233-2200
9	岡山ロイヤルホテル	700-0028	岡山市北区絵図町2-4	086-255-1111
10	岡山シティホテル桑田町	700-0984	岡山市北区桑田町3-30	086-221-0001
11	岡山シティホテル厚生町	700-0985	岡山市北区厚生町3-1-20	086-236-1000
12	ホテルエクセル岡山	700-0813	岡山市北区石関町5-1	086-224-0505
13	岡山ビジネスホテルアネックス	700-0901	岡山市北区本町9-16	086-224-4111

# [ 大会会場・宿泊ホテルマップ ]

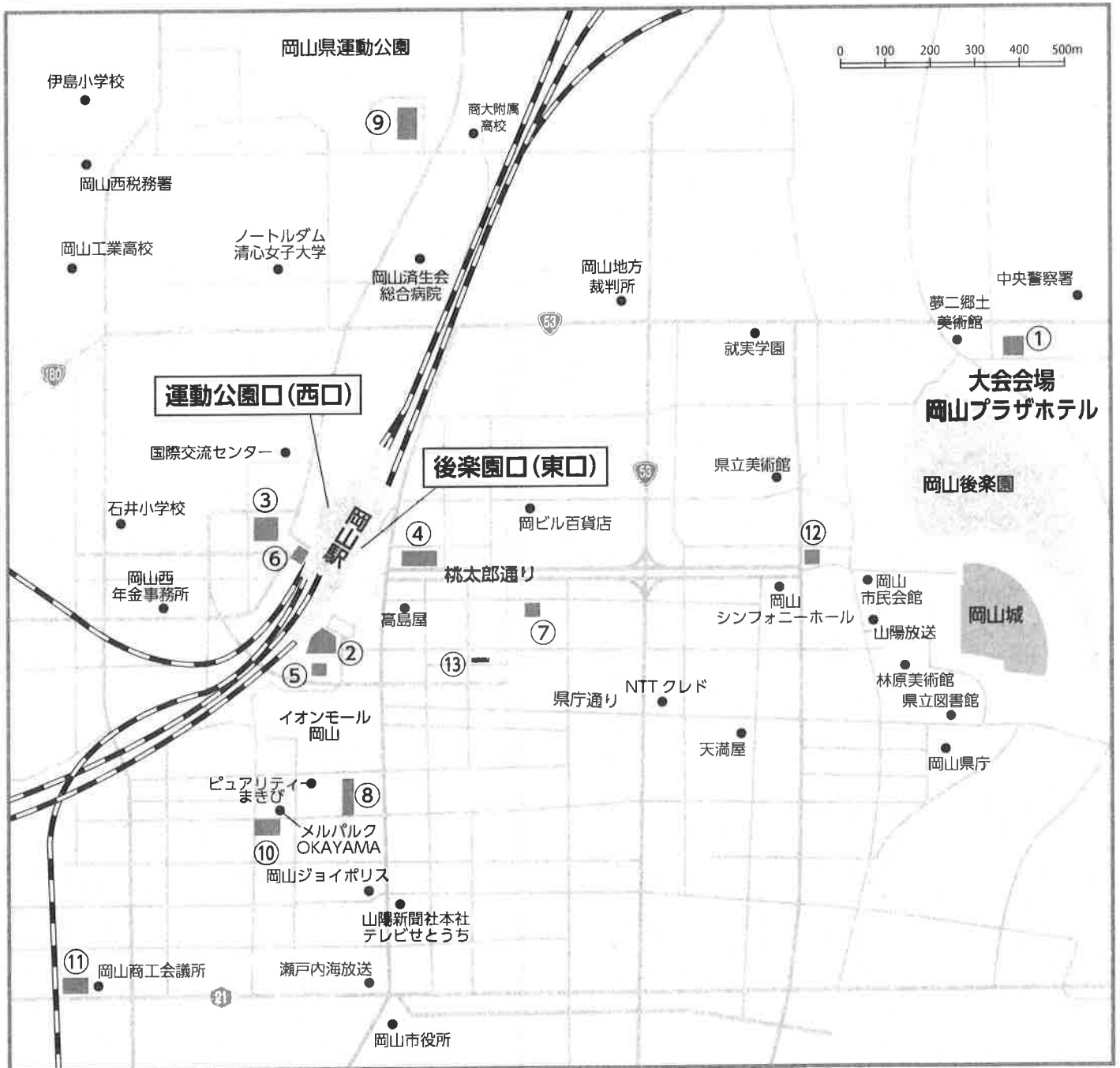

- ①岡山プラザホテル   ②ホテルグランヴィア岡山   ③ANA クラウンプラザホテル岡山
- ④ダイワロイネットホテル岡山駅前   ⑤三井ガーデンホテル岡山   ⑥ヴィアイン岡山
- ⑦後楽ホテル   ⑧アークホテル岡山   ⑨岡山ロイヤルホテル   ⑩岡山シティホテル桑田町
- ⑪岡山シティホテル厚生町   ⑫ホテルエクセル岡山   ⑬岡山ビジネスホテルアネックス

## 5. 観光のご案内

### A <日帰りコース>倉敷美観地区

- 旅行日 平成30年10月28日（日）
- 旅行代金 お一人様 7,500円
- 最少催行人員 30名様 バスガイド付/添乗員なし

岡山プラザホテル12:30====倉敷アイビースクエア（昼食）・・・

倉敷美観地区（大原美術館など見学・散策・買物）====岡山駅17:00頃



#### ■倉敷アイビースクエア

明治22年の赤煉瓦の紡績工場の建物を活用したホテルです。昭和49年度建築学会賞受賞。構内に児島虎次郎記念館、アイビー学館、倉紡記念館があり、大原美術館のある美観地区へは徒歩3分です。



#### ■倉敷美観地区

岡山県随一の観光名所。江戸時代、幕府直轄地「天領」であった倉敷は、倉敷川を中心に物資の集積地として栄えました。大原美術館、倉敷民藝館、倉敷考古館などの文化施設と町家で織りなす町並みの風情が、多くの人にやすらぎを与えています。

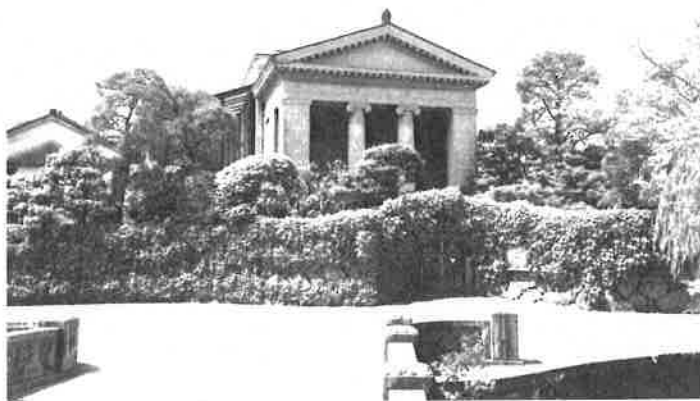

#### ■大原美術館

倉敷の実業家大原孫三郎氏によって創設されたこの美術館は、ギリシャ神殿風の建物の中に、エル・グレコ作「受胎告知」をはじめ、モネ、ピカソの名画が収められ、文化観光都市らしきの象徴的な名所として広く知られています。



**B** <1泊2日コース>倉敷由加温泉

■旅行日 平成30年10月28日(日)~29日(月)

■旅行代金 お一人様当たり

35,000円(4名様以上1室)・37,000円(3名様1室)・39,000円(2名様1室)

■最少催行人員 20名様 バスガイド付/添乗員あり

1日目 岡山プラザホテル12:30===倉敷アイビースクエア(昼食).....

倉敷美観地区(大原美術館など見学・散策・買物)===倉敷由加温泉(泊)17:00



由加温泉ホテル山桃花



由加山蓮台寺

「山桃花」は江戸の昔より金毘羅、由加両参りの慣習のあった霊峰由加山にあり、四季折々に花が咲き鳥が唄いゆっくりとした時のながれと温泉が楽しめます。「由加山蓮台寺」は奈良時代に創建され、古来より厄除けの総本山として鎮守神の瑜伽大権現を祀っています。総本殿の厄除大不動は、日本最大級です。

2日目 朝食後、厄除けの寺 由加山蓮台寺へ参拝はいかがですか。<ホテル出発8:00、徒歩約10分>  
ホテル9:00===鷲羽山(瀬戸大橋展望)===山陽HW===

特別史跡旧閑谷学校(国宝の講堂など見学<案内ガイド付>)===日生港(昼食)===

五味の市(買物)===岡山駅16:30



瀬戸大橋



特別史跡 旧閑谷学校

## 6. 国内旅行保険のご案内

大会参加中の安全対策には皆様万全を期されていることと存じますが、より安心してご参加いただくために任意保険のご加入をお薦めしています。

保険にご加入希望の方は、参加申込書の保険加入欄にご記入をお願いいたします。

※お申込みご希望の方へは、別途申込用紙（重要事項説明書付き）を送付させていただきます。

ご加入に際しては、重要事項説明書をお読みください。

おすすめタイプ \* 保険期間はご自宅を出発してからご自宅に帰宅するまでです。

旅行期間（保険期間）		日帰り・2日(1泊2日)まで		4日(3泊4日)まで	
加入タイプ		A01	A11	A02	A13
保険金額または日額	傷害死亡・後遺障害	500万円	850万円	500万円	800万円
	入院保険金日額	3,000円	6,500円	2,500円	6,000円
	手術保険金	入院中の手術は入院保険金日額の10倍、入院中以外の手術は5倍			
	通院保険金日額	2,000円	3,000円	1,500円	2,500円
	個人賠償責任	3,000万円	3,000万円	3,000万円	3,000万円
	携行品損害	10万円	20万円	10万円	20万円
	救護者費用等	50万円	100万円	15万円	50万円
	臨時費用	60万円	60万円	60万円	60万円
	留守宅家財	6.6万円	63.5万円	補償なし	42万円
1名あたり保険料		500円	1,000円	500円	1,000円

引受保険会社：AIG損害保険株式会社 取扱代理店：株式会社シモデンツーリスト本社営業所

## 7. 取消・変更のご案内

- ・ 取消変更については申込用紙を訂正し、(株)シモデンツーリストまでFAXをお願いいたします。  
電話での受付はいたしません。FAX：086-232-4220
- ・ 大会参加費（資料代3,000円）についてはお申込み後の返金はありません。
- ・ 取消基準日は営業時間内でFAXの到着日とします。営業時間外の場合は翌営業日となります。

### 【取消料詳細】

種別	取消期日	21日前まで	20～8日前	7～2日前	前日	当日	無連絡不参加及び旅行開始後
交流会費	無料		無料	無料	50%	100%	100%
宿泊費			20%	30%	40%	50%	100%
観光(日帰りコース)			無料	30%	40%	50%	100%
〃(1泊2日コース)			20%	30%	40%	50%	100%

【返金方法】取消後の返金は大会終了後、取消料及び振込手数料を差し引いた差額をご返金いたします。



平成30年度全国母子寡婦福祉研修大会<託児申込書>

(新規・変更・取消) いずれかに○をしてください 受付No.

FAX: 086-232-4220 榊シモデンツーツーリスト

お申込み締切日: 8月20日(月)

申込日: 平成 30年 月 日

フリガナ			フリガナ		
団体名			代表者名		
書類送付先住所	〒		フリガナ		
電話			申込担当者名		
	FAX		携帯電話		
No	保護者氏名	同伴小児 (名前)	同伴小児 性別	年齢	託児希望日 10/27 (土) 10/28 (日)
例	(フリガナ) オカヤマ ハナコ 岡山 花子	タロウ 太郎	男	3	○ ○
1	(フリガナ)				
2	(フリガナ)				
3	(フリガナ)				
4	(フリガナ)				
5	(フリガナ)				
6	(フリガナ)				
7	(フリガナ)				
留意事項等 (特に注意することなどありましたら、ご記入下さい)					

※ 申し訳ありませんが、8名様以上につきましてはコピーしてご利用ください。

受信確認欄

\* 個人情報のとりあつかいについて: 当社は申込みの際に提出された申込書に記載された個人情報について、お客様との連絡のために利用させていただくほか、お申込みいただいた宿泊機関等に提供する手配及びサービス受領のための手続にひつような範囲で利用させていただきます。